Sozialwissenschaften (SoWi)

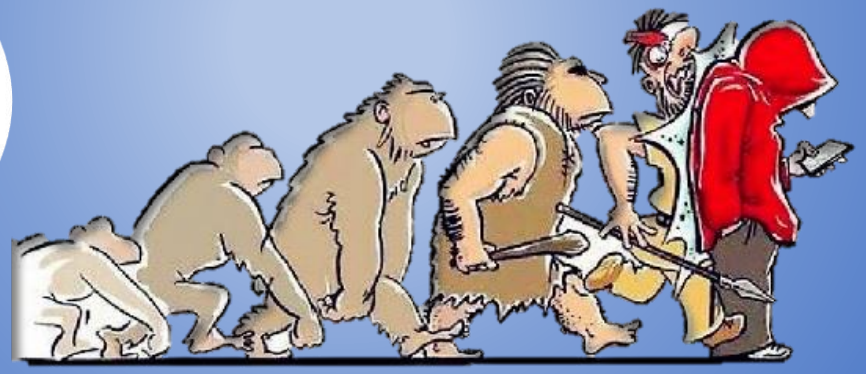

Fachschaft Sozialwissenschaften des ASG
Stand: 13.03.2022

Das Fach Sozialwissenschaften =

Politik

+

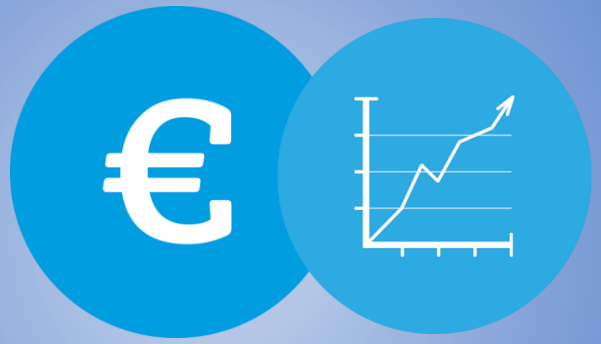

Wirtschaft

+

Gesellschaft

Inhaltsfelder in der Oberstufe (EF bis Q2)

EF: Inhaltsfeld 1 Marktwirtschaftliche Ordnung
Inhaltsfeld 2 Politische Strukturen und Teilhabe
Inhaltsfeld 3 Individuum und Gesellschaft

Q1: Inhaltsfeld 4 Wirtschaftspolitik
Inhaltsfeld 5 Europäische Union

Q2: Inhaltsfeld 6 Sozialer Wandel und soz. Ungleichheit
Inhaltsfeld 7 Globale Strukturen und Prozesse

Beispielthemen im Unterricht (EF)

Individuum und Gesellschaft

Sozialisation 2.0: Wie prägt das Digitale unser reales Ich?

Soziale Rollen Geschlechterverhältnisse im sozialen Wandel

Wirtschaft

Warum müssen wir Wirtschaften? Das Knappheitsproblem als Grundlage ökonomischen Handelns

Wie viel Markt und wie viel Staat brauchen wir?

Wie soll eine Gesellschaft idealerweise aussehen und wozu braucht man eigentlich einen Staat?

Sollte Deutschland Waffen in Kriegsgebiete liefern?
Welchen Prinzipien folgt unser politisches System?

Politik

Wie wir im Unterricht arbeiten:

abwechslungsreich!

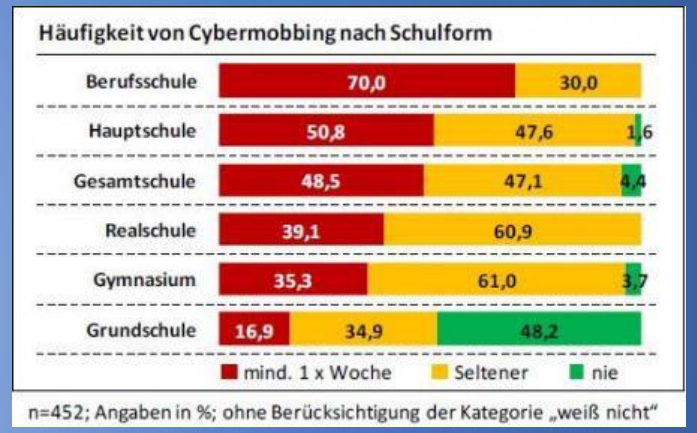

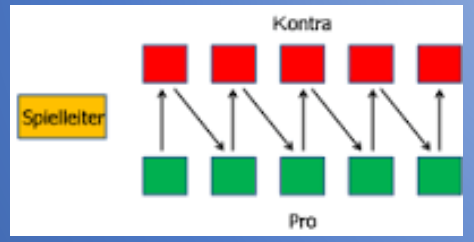

SoWi zu wählen

In SoWi erwirbst du das nötige Orientierungswissen für den Durchblick in Politik, Gesellschaft und Wirtschaft!

In SoWi eignest du dir wichtige Schlüsselqualifikationen (Teamfähigkeit, Internetrecherche, Lerntechniken usw.) an, die du in Studium und Arbeitswelt benötigst!

SoWi macht dich fit im Umgang mit Euro, Börse und Berufswahl!

Im Fach SoWi lernst du wichtige Fähigkeiten und Fertigkeiten, die dir helfen, deine politische Position zu finden und wirksam zu vertreten!

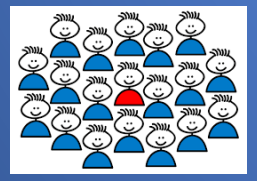

In SoWi kannst du dir über zentrale Fragen deines eigenen Lebens mehr Klarheit verschaffen (Wer bin ich? Wie bin ich so geworden? Wie will ich sein? Wer und was hat mich beeinflusst? Wen und was will ich beeinflussen?)

SoWi zu wählen

In SoWi kannst du den Umgang mit klassischen und neuen Medien trainieren und deine Präsentations - und Kommunikationsfähigkeiten verbessern!

In SoWi erhältst du alles, was du für die Aufnahme eines Studiums im Bereich der Sozialwissenschaften brauchst!

In SoWi analysierst du soziale Alltagsprozesse. Dies versetzt dich in die Lage, dich im Alltag bewusster und effektiver zu verhalten!

In SoWi erwirbst du theoretische und praktische Kompetenzen, die du in allen Berufsfeldern, in denen mit Menschen gearbeitet wird, gebrauchen kannst!

SoWi macht dich in Zeiten der Globalisierung mit interkulturellen Perspektiven vertraut und erweitert so deinen Horizont!

Was SoWi nicht ist:

1. SoWi ist ein Laberfach!

2. SoWi ist der leichteste Weg zum Abitur!

3. In SoWi werden immer nur Texte gelesen!

4. SoWi kann man in Studium und Beruf nicht gebrauchen!

5. SoWi ist nur etwas für Politprofis!

Das Fach Sozialwissenschaften sorgt für …

Politik

+

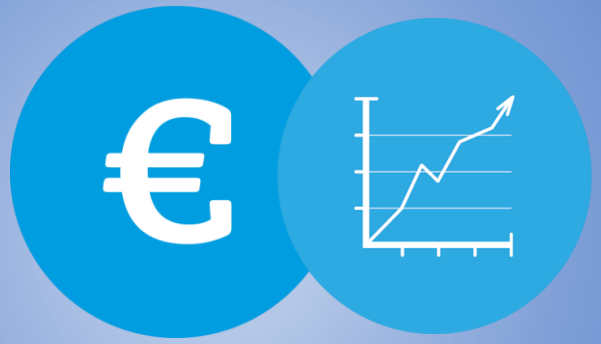

Wirtschaft

+

Gesellschaft

Politische Teilhabe,
Urteilsbildung

Wirtschaftswissen für den Privatbereich,
Ausbildungs-/Studienreife

Persönlichkeitsentwicklung,
Toleranz

Vielen Dank!

E-Mail:
j.foerster@asg-huerth.de